



**PERCORSO
AGGIORNAMENTO
TRIBUTARIO
ADVANCED**

*L'aggiornamento
continuo
per la tua
professione*

*La formazione
e l'aggiornamento
in materia
tributaria
con la libertà
di accedere
quando vuoi*

**FORMULA
IN ABBONAMENTO**

 **Wolters Kluwer**

IPSOA Scuola di formazione



Percorso di Aggiornamento Tributario Advanced



Pensato per l'aggiornamento dei professionisti del settore fiscale, il **Percorso di Aggiornamento Tributario Advanced** rappresenta una soluzione formativa autorevole e affidabile nata dall'esperienza Wolters Kluwer.

Oggi le competenze richieste ai professionisti nel settore tributario sono sempre più specifiche. Il proliferare di provvedimenti normativi, regolamenti, ordinanze regionali e linee guida emanate dalle differenti Autorità richiedono una preparazione che consenta di rispondere in modo **RAPIDO, PRECISO** ed **ESAUSTIVO** alle domande dei clienti.

La **nuova formula** del Percorso di Aggiornamento Advanced consente una formazione completa e costantemente aggiornata per **12 mesi**, con il vantaggio di una formula in **abbonamento** e acquistabile in qualsiasi momento dell'anno.



**ABBONAMENTO
ACQUISTABILE IN QUALSIASI
MOMENTO DELL'ANNO**

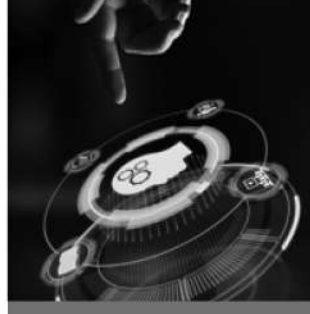

FORMAZIONE DIGITALE

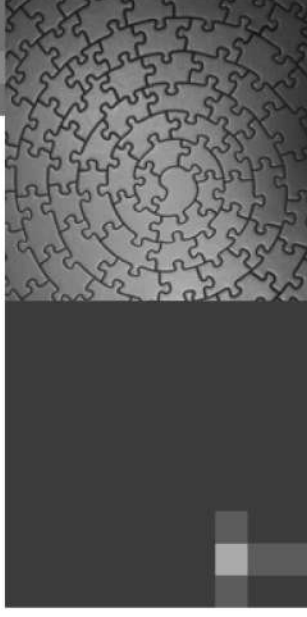

COMPLETEZZA DI CONTENUTI



CORPO DOCENTE D'ECCELLENZA

Un aggiornamento a 360°

■ 7 LEZIONI ONLINE (3 ORE A INCONTRO)

- ◆ Presenza di 2 relatori per lezione
- ◆ Videoregistrazioni accreditate

Aggiornamento Continuo

Aggiornamento Operativo

■ 4 LEZIONI ONLINE (2 ORE A INCONTRO)

- ◆ Aggiornamento sugli adempimenti operativi

■ 10 TAX NEWS (1 ORA A INCONTRO)

- ◆ Servizio di informazione con l'utilizzo live di One FISCALE

Informazione Continua

Corsi e-learning

■ 3 CORSI E-LEARNING (1 ORA A CORSO)

- ◆ Formazione in materia deontologica

TUTTOQUESITI LIVE "Tutte le risposte in diretta"
3 ore con i coordinatori scientifici

Fino a 45 crediti per Dottori Commercialisti ed Esperti Contabili, Consulenti del Lavoro.

Il calendario

	Mag	Giu	Lug	Set	Ott	Nov	Dic	Gen	Feb	Mar	Apr	Mag	Giu	Lug	Sett
Aggiornamento Continuo	06 Maggio 2022				14 Ottobre 2022	11 Novembre 2022	2 Dicembre 2022	13 Gennaio 2023	3 Febbraio 2023	3 Marzo 2023		5 Maggio 2023			
Aggiornamento Operativo						15 Novembre 2022	13 Dicembre 2022	17 Gennaio 2023			4 Aprile 2023				
TAX NEWS			4 Luglio 2022	26 Settembre 2022	24 Ottobre 2022	21 Novembre 2022	12 Dicembre 2022	23 Gennaio 2023	13 Febbraio 2023	27 Marzo 2023	17 Aprile 2023	22 Maggio 2023		3 Luglio 2023	25 Settembre 2023
TUTTOQUESITI		9 Giugno 2022											8 Giugno 2023		



Aggiornamento Continuo



Incontro Venerdì 6 Maggio 2022 (9.30-12.30)

MODELLO REDDITI 2022: PERSONE FISICHE, AUTONOMI E QUESTIONI D'IMPRESA

- Modello Redditi 2022 PF e Modello 730/2022
- Redditi fondiari – (Quadro RA e RB)
- Cedolare secca sulle locazioni – (Quadro LC)
- Redditi di lavoro dipendente e assimilati
- Detrazioni per carichi di famiglia
- Detrazioni e deduzioni
- La dichiarazione dei redditi dei “semplificati per cassa”
- Regime delle perdite per i soggetti Irpef
- Regime forfetario
- Gli indici sintetici di affidabilità per il periodo d'imposta 2021 (ISA)
- Quadro RW
- Dichiarazioni integrative e ravvedimento
- Le novità operative dei modelli
- Altre novità di periodo

Incontro Venerdì 14 Ottobre 2022 (9.30-12.30)

RASSEGNA DELLE NOVITÀ FISCALI E ULTIMI ADEMPIMENTI DI PERIODO

- Le novità per le imprese
- Le novità per i lavoratori autonomi
- La fiscalità per le persone fisiche e i lavoratori dipendenti
- Il nuovo calendario degli adempimenti
- I provvedimenti emergenziali

- Aspetti controversi delle dichiarazioni reddituali

- Approfondimenti sulle pronunce di prassi dell'Agenzia delle Entrate
- Le novità di periodo

Incontro Venerdì 11 Novembre 2022 (9.30-12.30)
LA DIFESA DEL CONTRIBUENTE NEI RAPPORTI CON IL FISCO

SOLUZIONI OPERATIVE, RAVVEDIMENTO E TUTELA DEL CONTRIBUENTE NEL CONTROLLO

- I controlli sui bonus e sulle agevolazioni fiscali
- Errori tributari - Soluzioni per gli inadempimenti ravvedibili
- Tutela del contribuente e la difesa “infra” verifica
- La fase istruttoria del controllo sostanziale
- Attività d'indagine delle Agenzie fiscali e della Guardia di Finanza
- Il ruolo tecnico del professionista durante accessi, ispezioni e verifiche del contribuente
- Preclusioni probatorie/procedimentali per difetto di collaborazione nelle fasi del controllo
- Le cause ostative al ravvedimento operoso dei controlli sostanziali
- Il ravvedimento successivo alla notifica di richieste/questionari/inviti a comparire

- Minimizzare gli effetti del controllo sostanziale: il ravvedimento “infra” accertamento

- Il ravvedimento successivo alla consegna del PVC di verifica

LE PRINCIPALI TIPOLOGIE DI CONTROLLO

- Il controllo fiscale sulla piccola e media impresa
- Tra controlli a “tavolino” e verifiche in azienda
- Il ruolo delle presunzioni nella ricostruzione dell'imponibile accertato
- Il problema dell'utile extracontabile imputato ai soci
- L'accertamento finanziario - Il ruolo del professionista nel contraddittorio con gli Uffici
- Il “nuovo” redditometro
- Profili penali della contestazione tributaria
- Rassegna ed evoluzione giurisprudenziale in tema di accertamento e contenzioso

Incontro Venerdì 2 Dicembre 2022 (9.30-12.30)

ANTIRICICLAGGIO E PROFESSIONISTI: NORMATIVA, CASISTICA E QUESTIONI DI ATTUALITÀ

QUADRO GIURIDICO DI RIFERIMENTO

- Analisi dei rischi e prassi operativa
- Termini e definizioni dell'antiriciclaggio



Aggiornamento Continuo



LE REGOLE TECNICHE CNDCEC

- Le prestazioni a rischio non significativo
- La determinazione del rischio cliente: rischio inerente, specifico ed effettivo
- L'identificazione del cliente e dell'esecutore

L'ADEGUATA VERIFICA DELLA CLIENTELA

- Le previsioni del DL 76/2020 sull'adeguata verifica a distanza
- Gli adempimenti dell'adeguata verifica e la compilazione di modulistica
- La valutazione sullo scopo e la natura delle prestazioni
- L'adeguata verifica semplificata
- L'adeguata verifica rafforzata: la persona politicamente esposta
- Il controllo costante

LA CONSERVAZIONE DOCUMENTALE

- La conservazione cartacea: il fascicolo del cliente
- Istituzione e alimentazione di un fascicolo cartaceo

PROFILI SANZIONATORI E DEI REATI IN MATERIA

Incontro Venerdì 13 Gennaio 2023 (9.30-12.30)

LEGGE DI BILANCIO 2023 E DECRETI COLLEGATI

NOVITÀ IN MATERIA DI RISCOSSIONE DELLE IMPOSTE

- Nuovo sistema di governance
- Efficacia e efficienza della
- Novità in tema di piani di dilazione e cartelle di pagamento

NOVITÀ IN MATERIA DI REDDITI D'IMPRESA

- Nuove detrazioni e deduzioni
- Come cambia la determinazione del reddito d'impresa
- Novità Irap

NOVITÀ IN MATERIA DI LAVORO AUTONOMO

- Nuove modalità di determinazione del reddito di lavoro autonomo
- Irap e lavoro autonomo
- Altre novità in arrivo

COSA CAMBIA NELL'ACCERTAMENTO

- Nuove procedure
- Istituti deflattivi - novità
- Termini di decadenza - novità

NOVITÀ IN TEMA DI MISURE E AIUTI

- Nuovi crediti d'imposta per imprese
- Misure per accesso alla liquidità delle imprese
- Novità in materia di Aiuti di Stato

Incontro Venerdì 3 Febbraio 2023 (9.30-12.30)

IVA 2023: DICHIARAZIONE ANNUALE E NOVITÀ DI PERIODO

LA DICHIARAZIONE ANNUALE

- Aspetti generali e novità della dichiarazione annuale
- La gestione dei versamenti e relazioni tra quadri VQ, VL, VN
- Le regole per la compensazione del credito
- Il visto di conformità

IL PUNTO SULLE NOVITÀ DELLA LEGGE FINANZIARIA

- Le novità della Legge Finanziaria

IL PUNTO SULLE ALTRE NOVITÀ DI PERIODO E FOCUS SPECIFICI

- Il regime di tassazione dei trasporti internazionali e dei servizi di spedizione
- Le novità con decorrenza 2024 per gli enti associativi
- Modelli Intrastat e gestione dell'adempimento
- La gestione del reverse charge e gli aspetti sanzionatori
- Frodi Iva, limiti al rimborso e Iva indebitamente versata



TELEMATIZZAZIONE DEGLI ADEMPIMENTI IVA

- Fatturazione elettronica e corrispettivi telematici: evoluzione normativa e operativa
- Registri, liquidazioni e dichiarazione Iva precompilata
- Regole di tenuta e conservazione dei registri

Incontro Venerdì 3 Marzo 2023 (9.30-12.30)

BILANCIO, REDDITO D'IMPRESA E IRAP: LE NOVITÀ PER L'ESERCIZIO 2022

- L'iter di approvazione del bilancio per l'esercizio 2022
- Le novità in tema di criteri di valutazione
- La valutazione della continuità aziendale
- La rilevazione delle immobilizzazioni materiali ed immateriali e il relativo impairment test
- La gestione delle perdite d'esercizio
- La rilevazione dei ricavi secondo il nuovo OIC 34
- L'iscrizione dei fondi rischi ed oneri
- La valutazione dei crediti in un contesto di pandemia
- Le novità in tema di determinazione della base imponibile IRES e IRAP
- Le principali pronunce giurisprudenziali sulla deducibilità dei costi

Incontro Venerdì 5 Maggio 2023 (9.30-12.30)

MODELLO REDDITI 2023: PERSONE FISICHE, AUTONOMI E QUESTIONI D'IMPRESA

- Modello Redditi 2023 PF e Modello 730/2023
- Redditi fondiari – (Quadro RA e RB)
- Cedolare secca sulle locazioni – (Quadro LC)
- Redditi di lavoro dipendente e assimilati
- Detrazioni per carichi di famiglia
- Detrazioni e deduzioni
- Regime delle perdite per i soggetti Irpef
- Regime forfetario
- Gli indici sintetici di affidabilità per il periodo d'imposta 2022 (ISA)
- Quadro RW
- Dichiarazioni integrative e ravvedimento
- Le novità operative dei modelli

Incontro Martedì 15 Novembre 2022 (9.30-11.30)

LA COMPILAZIONE DEL QUADRO RW: CASI PRATICI E PARTICOLARITÀ

IL QUADRO RW

- Aspetti generali e soggetti obbligati
- Ambito oggettivo: cosa deve essere dichiarato, e quando
- Le modalità di compilazione: casistiche principali
- Il collegamento con i quadri di reddito

LE CRIPTOVALUTE

- La definizione di “valuta virtuale”
- Tassazione e obblighi di monitoraggio
- La compilazione del quadro RW

Incontro Martedì 13 Dicembre 2022 (9.30-11.30)

ADEMPIMENTI DI REVISIONE DI FINE ANNO: PROCEDURE LEGATE ALLE PRINCIPALI VOCI CRITICHE DI BILANCIO

CREDITI COMMERCIALI

- La verifica dell'esistenza: circolarizzazioni
- Criteri per la selezione dei clienti da circolarizzare

AGEING, SVALUTAZIONE GENERICA E SPECIFICA

LA CIRCOLARIZZAZIONE AI LEGALI

- Contenuti ISA Italia 240
- Cut-off test: la competenza economica

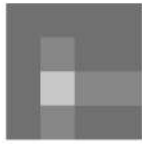

Aggiornamento Operativo

LE RIMANENZE DI MAGAZZINO

- Le prescrizioni del principio ISA Italia 501
- Procedure inventariali: cosa e perchè
- Valorizzazione economica del magazzino

I DEBITI COMMERCIALI

- Modalità selezione fornitori per circolarizzazione: verifiche conseguenti
- Individuazione di potenziali passività non contabilizzate
- Cut-off test: la competenza economica
- Individuazione delle scadenze
- Impatti sul conto economico

Incontro Martedì 17 Gennaio 2023 (9.30-11.30)

REGIMI FORFETARI – CONFERME, NOVITÀ E PRASSI

- Ingresso e permanenza nel regime forfetario
 - Le cause ostative
 - Passaggio dal regime semplificato al regime forfetario
 - Passaggio dal regime ordinario, per opzione, al regime forfetario
 - Disapplicazione per legge
 - Disapplicazione a seguito di accertamento
 - Semplificazioni e adempimenti ai fini IVA
 - Semplificazioni e adempimenti ai fini delle imposte sui redditi
 - Determinazione del reddito imponibile
 - Applicazione dell'imposta sostitutiva
- Percorso di Aggiornamento Tributario Advanced*

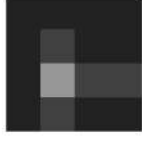

Informazione Continua

TAX NEWS

10 incontri (12.00-13.00)

RASSEGNA STAMPA SULLE NOVITÀ IN MATERIA FISCALE

Un ciclo di incontri che ha l'obiettivo di illustrare e approfondire la normativa vigente in materia fiscale con un'attenzione particolare alle **novità del periodo** e con l'utilizzo live di **One FISCALE**, la soluzione Wolters Kluwer in grado di soddisfare **ogni bisogno informativo**: dall'inquadramento ai casi, dall'approfondimento all'operatività, fino agli aggiornamenti.

One FISCALE

- Profili sanzionatori nel regime forfetario

- La nuova fiscalità "a forfait" nel Terzo Settore

Incontro Martedì 4 Aprile 2023 (9.30-11.30)

APPOSIZIONE VISTO DI CONFORMITÀ

- Soggetti abilitati al rilascio del visto
- Ambito applicativo dei visti di conformità
- Lettera d'incarico, attestazioni del cliente, compensi
- Documentazione da acquisire ai fini del rilascio dei visti
- Focus sui visti in materia di IVA, IIDD, Sostituti d'imposta e Superbonus 110%
- L'utilizzo delle check list come base di lavoro
- Aspetti sanzionatori per visti infedeli
- Casi pratici ed esempi operativi



WEBINAR

Giovedì 9 giugno 2022 (14.30-17.30)

Giovedì 8 giugno 2023 (9.30-12.30)

I **coordinatori scientifici** affronteranno tematiche di rilievo in ambito fiscale legate alle novità del momento.

Con un **originale format** che prevede un **dibattito a più voci** e con la possibilità di inviare quesiti sia in anticipo che in diretta tramite chat dedicata, il webinar sarà l'occasione per gli esperti Wolters Kluwer di accompagnare e supportare i professionisti nella disamina di argomenti di forte interesse e rilievo.

3 CORSI E-LEARNING

1 ora a corso

- **CODICE DI DEONTOLOGIA PER DOTTORI COMMERCIALISTI ED ESPERTI CONTABILI**
A cura di Alessandro Lini

- **ANTIRICICLAGGIO E PRIVACY PER DOTTORI COMMERCIALISTI ED ESPERTI CONTABILI: ADEMPIMENTI RISOLUTIVI**
A cura di Antonio Zappi

- **PROGETTARE IL CAMBIAMENTO ORGANIZZATIVO NELLO STUDIO PROFESSIONALE**
A cura di Annalisa Copetto

CREDITI FORMATIVI

- Dottori commercialisti ed Esperti Contabili: fino a **45 crediti** formativi all'anno
- Consulenti del Lavoro: fino a **31 crediti** formativi all'anno
- Revisori legali non iscritti ad altro ordine professionale: verrà presentato al MEF l'incontro "Bilancio, reddito d'impresa e IRAP: novità per l'esercizio 2022" per **3 crediti** formativi nelle materie non caratterizzanti.



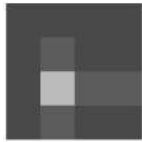

Corpo docente



Il corpo docente rappresenta da sempre uno dei **punti di forza** del Percorso di Aggiornamento Tributario di IPSOA Scuola di formazione.

Anche nella versione Advanced si conferma come elemento distintivo e di eccellenza dell'offerta formativa.

Professionisti selezionati in grado di fornire una visione a 360° in materia fiscale ti aiuteranno a **comprendere in modo chiaro** tutte le novità del settore fiscale. Inoltre nei momenti di confronto previsti saranno in grado di **rispondere live ai dubbi** e alle **domande** dei partecipanti.

Andrea Bonghi

Coordinatore Scientifico

Dottore Commercialista, Revisore dei conti e Giornalista pubblicista

Filippo Dami

Professore associato di Diritto tributario presso l'Università di Siena - Dottore Commercialista e Revisore Legale

Luca Fornaciari

Coordinatore Scientifico

Dottore Commercialista e Professore associato presso l'Università degli Studi di Parma

Mauro Nicola

Coordinatore Scientifico

Dottore Commercialista e Professore a contratto presso l'Università Telematica "Giustino Fortunato" di Benevento

Luca Signorini

Coordinatore Scientifico

Ragioniere Commercialista

Massimo Sirri

Dottore Commercialista

Antonio Zappi

Coordinatore Scientifico

Of Counsel Intégré StP SB Benefit



A. CONDIZIONI GENERALI FORMAZIONE

1. Definizioni:

Condizioni Generali: le presenti condizioni generali che unitamente alla proposta di contratto/modulo d'ordine costituiscono il Contratto;

Contratto: il contratto, ordine d'acquisto o modulo, cui le presenti Condizioni Generali si riferiscono e al quale sono allegate.

Normativa Privacy: il D.Lgs. 196/2003 ("Codice Privacy") come emendato dal D.Lgs. 101/2018 e le sue successive modificazioni, nonché il Regolamento UE 679/2016 ("GDPR").

Quota di Iscrizione: il corrispettivo pagato dall'Utente per perfezionare l'iscrizione al Prodotto Formativo.

Prodotto Formativo: l'evento formativo oggetto del Contratto che potrà essere uno o più dei seguenti corsi: Corso E-learning, Carnet di Corsi E-learning, Servizio Esamina, Master /Corso Online, Master Blended.

Piattaforma: l'area virtuale accessibile per via telematica dall'Utente per la fruizione dei Prodotti Formativi;

WK: Wolters Kluwer Italia S.r.l. con sede legale in 20142 Milano, Via dei Missaglia, n. 97, Edificio B3, soggetto erogatore dell'Prodotto Formativo.

Utente: il soggetto che con l'accettazione delle presenti Condizioni generali ed il versamento della Quota di Iscrizione acquista il diritto di usufruire di uno o più Eventi Formativi.

2. Oggetto

2.1 Le presenti Condizioni Generali hanno ad oggetto l'erogazione, in favore dell'Utente, dei Prodotti Formativi, alle condizioni infra specificate.

2.2 Ciascun Prodotto Formativo sarà erogato in modo corrispondente a quanto riportato nelle presenti Condizioni Generali di cui l'Utente dichiara espressamente di aver preso visione e di conoscere in ogni sua parte.

3. Proprietà intellettuale

3.1 WKI è titolare ovvero ha la legittima disponibilità di ogni diritto di proprietà intellettuale sui contenuti degli Eventi formativi e di ogni componente tecnica.

3.2 È fatto espresso divieto all'Utente di riprodurre, permanentemente o temporaneamente, totalmente o parzialmente, i contenuti del Prodotto Formativo con qualsiasi mezzo o in qualsiasi forma od usare, riprodurre, estrarre, modificare autonomamente parti del Prodotto Formativo, quali, a titolo esemplificativo ma non esaustivo, il codice sorgente, l'interfaccia, il materiale didattico, il testo o eventuali immagini. È fatto, inoltre, espresso divieto all'Utente di riprodurre, anche per estratto, duplicare, copiare, vendere, locare o comunque sfruttare il Prodotto Formativo o sue singole componenti a fini commerciali o anche soltanto renderlo fruibile a o condividerlo con più soggetti o sviluppare prodotti o applicazioni di qualsiasi genere basate sul Prodotto Formativo.

3.3 Il materiale didattico fornito nel corso dell'Evento Formativo è ad uso esclusivo dell'Utente che non potrà diffonderlo o cederlo a terzi.

4. Acquisto del Prodotto Formativo

4.1 Con l'iscrizione e l'accettazione delle presenti Condizioni Generali l'Utente si obbliga a corrispondere la Quota di Iscrizione secondo le modalità di pagamento relative a ciascun Evento Formativo sul sito web ovvero nel modulo d'ordine.

4.2 In caso di ritardo nei pagamenti, il Cliente è tenuto a corrispondere sugli importi dovuti gli interessi moratori ai sensi di legge e a rifondere le eventuali spese sostenute da WKI per il recupero del credito.

5. Fruizione del Prodotto Formativo

5.1 A seguito della ricezione della domanda di iscrizione al Prodotto Formativo WK trasmetterà all'Utente le Credenziali di Accesso, tramite le quali l'Utente potrà accedere alla Piattaforma ed attivare il Prodotto Formativo secondo le modalità indicate nella relativa comunicazione e nelle presenti Condizioni Generali.

5.2 WKI si riserva la facoltà di non dare seguito all'erogazione del Prodotto Formativo dandone comunicazione all'Utente all'indirizzo di posta elettronica da questi indicato al momento dell'iscrizione; in tal caso WKI provvederà a rimborsare all'Utente il corrispettivo già versato, con l'esclusione di ogni altro risarcimento o indennizzo, anche relativo ad eventuali spese strumentali alla fruizione del Prodotto Formativo già sostenute dall'Utente.

5.3 A proprio insindacabile giudizio oltre che per cause di forza maggiore, WKI si riserva la facoltà di variare piattaforma, date, durata, relatori di tutte o di singole unità formative, oltre che modalità di erogazione di tutte o di singole unità formative (a mero titolo esemplificativo, sostituendo la modalità "webinar" con la modalità "e-learning"). La mancata fruizione del Prodotto Formativo acquistato per cause diverse dall'annullamento da parte di WK non comporterà alcun obbligo di rimborso in capo a WK.

5.4 Per la risoluzione di eventuali difficoltà tecniche nella fruizione di Eventi Formativi nonché per eventuali problematiche relative alla certificazione dei crediti formativi ove previsti, l'Utente potrà usufruire dei servizi di assistenza a distanza di WKI, contattando il centro assistenza tutoronline@wki.it.

5.5 L'Utente si obbliga a custodire ed a mantenere segrete le Credenziali di Accesso con la massima cura e diligenza. È fatto divieto all'Utente di cedere, a qualunque titolo, a terzi le Credenziali di Accesso o comunque di consentire a terzi l'accesso al Prodotto Formativo. In caso di furto e/o smarrimento delle credenziali, l'Utente dovrà darne immediata comunicazione scritta a WKI onde consentirne la tempestiva disattivazione e la sostituzione, contattando il centro assistenza tutoronline@wki.it.

5.6 In caso di malfunzionamento, sospensione e/o interruzione della fruizione del Prodotto Formativo sulla Piattaforma per ragioni tecniche, l'Utente dovrà darne pronta comunicazione a WKI entro e non oltre 48 ore dal verificarsi dell'evento interruttivo a mezzo posta elettronica certificata indicando nell'oggetto della comunicazione il titolo del Prodotto Formativo e il nominativo dell'Utente.

6. Accredimento (ATTESTATO DI PARTECIPAZIONE)

6.1 L'attestato di partecipazione, di ciascun Evento Formativo viene rilasciato al termine della completa fruizione del Prodotto Formativo e, ove accreditato, secondo quanto stabilito nel rispetto dei Regolamenti sulla Formazione Continua a distanza degli Ordini professionali coinvolti.

7. Corsi E-Learning, Carnet di Corsi E-Learning, servizio Esamina

7.1 Ciascun Corso E-learning sarà fruibile da parte dell'Utente attraverso la Piattaforma fino alla scadenza dell'accredimento, se previsto, e comunque per un periodo non superiore ai 12 mesi dall'invio della mail di attivazione dell'iniziativa.

7.2 Trascorso tale periodo verrà meno il diritto dell'Utente alla fruizione del Corso E-learning.

7.3 Il Carnet di Corsi E-learning sarà fruibile da parte dell'Utente attraverso la Piattaforma per un periodo pari a 12 mesi dall'attivazione, trascorso tale periodo la parte eventualmente non utilizzata del Carnet non potrà più essere utilizzata.

8. Webinar / Corsi online, Master on line / Master Blended

8.1 I Webinar/Corsi online e i Master on line/Master Blended saranno fruibili dall'Utente esclusivamente nelle date e nelle fasce orarie specificate da WKI nel relativo materiale illustrativo.

8.2 Il prodotto formativo resterà a disposizione dell'Utente sulla Piattaforma per un periodo pari a 30 giorni dalla conclusione dell'iniziativa.

8.3 Non sarà in ogni caso consentita la partecipazione al Prodotto Formativo in assenza dell'avvenuto pagamento della Quota di Iscrizione.

8.4 L'eventuale ritardo nel pagamento, purché antecedente la data d'inizio, potrà essere portato ad evidenza di WK da parte dell'Utente allegando la prova di avvenuto pagamento e/o della disposizione del bonifico relativo alla Quota di Iscrizione, con comunicazione scritta a mezzo posta elettronica indicata nella conferma d'ordine.

8.5 Successivamente all'avvenuta iscrizione WK trasmetterà all'Utente all'indirizzo e-mail indicato nella scheda di registrazione la conferma di attivazione della Piattaforma per la fruizione del Prodotto Formativo e congiuntamente invierà le Credenziali di Accesso, tramite le quali l'Utente potrà accedere al Prodotto Formativo, secondo le modalità indicate nella comunicazione stessa e comunque nel rispetto delle presenti Condizioni Generali.

8.6 È attribuito all'Utente il diritto di recesso da esercitarsi inderogabilmente almeno 5 giorni prima del Webinar/Corso on Line e 15 giorni prima del Master on line/Master Blended.

9. Limitazione di responsabilità

9.1 WKI non potrà essere ritenuta responsabile per danni, di qualsiasi genere, che l'Utente possa subire a causa della partecipazione o della mancata partecipazione al Prodotto Formativo che dipendano da ritardi, sospensioni, interruzioni del Prodotto Formativo, difetti e/o malfunzionamenti della Piattaforma, totali e/o parziali, temporanei e/o definitivi, derivanti da qualsiasi causa a WKI non imputabile, compreso in via meramente esemplificativa:



a) malfunzionamenti della Piattaforma formativa causati, in generale, da: (i) comportamenti dolosi o colposi dell'Utente tra cui il mancato aggiornamento di software o la mancata accettazione di pop up necessari per il corretto funzionamento della Piattaforma (ii) guasti e/o malfunzionamenti delle apparecchiature, impianti e/o dei sistemi, di qualsiasi tipo dell'Utente o a lui in uso;

- b) sospensione e/o interruzione del servizio di collegamento internet da parte del gestore;
- c) guasti alla rete e/o ai server dovuti a casi fortuiti o forza maggiore;
- d) eventuale mancato riconoscimento di crediti formativi per i corsi accreditati presso gli Ordini Professionali.

9.2 Fermo quanto sopra, resta inteso che, fatti salvi i limiti inderogabili di legge per i casi di dolo e colpa grave, la responsabilità della Scuola è limitata nel massimo al corrispettivo effettivamente versato dall'Utente per l'acquisto del Prodotto Formativo.

10. Recesso degli Utenti Consumatori

10.1 Con esclusivo riferimento agli acquisti perfezionati al di fuori dei locali commerciali da utenti consumatori ai sensi e per gli effetti dell'art. 3, lett. a) del Codice del Consumo, l'Utente presta espressamente il proprio consenso a che la prestazione inizi una volta concluso il contratto. Pertanto, ai sensi e per gli effetti dell'art. 59, lett. o) del Codice del Consumo, l'Utente prende atto e accetta che il diritto di recesso (previsto all'art. 52 del Codice del Consumo e esercitabile entro il termine di 14 (quattordici) giorni dalla data di conclusione di un contratto) non potrà essere esercitato dopo la completa prestazione del servizio.

10.2 In particolare, in caso di conclusione di un contratto per la fornitura di contenuto digitale non fornito su supporto materiale e immediatamente scaricabile o fruibile dal sito, quali, a titolo esemplificativo e non esaustivo, gli ebook e i corsi e-learning, il diritto di recesso non potrà essere esercitato.

10.3 In ogni ipotesi diversa dalle precedenti, l'Utente avrà facoltà di recedere entro 14 dalla sottoscrizione con invio a mezzo raccomandata A.R. indirizzata a Wolters Kluwer Italia s.r.l., Via Dei Missaglia n. 97 - Edificio B3, 20142 Milano, o a mezzo PEC all'indirizzo "contact@wkcirt.it"

11. Comunicazioni

11.1 Ogni comunicazione tra le parti dovrà essere inviata a mezzo posta elettronica a Wolters Kluwer Italia S.r.l., all'attenzione del Servizio Clienti, Via dei Missaglia, 97 - Edificio B3, 20142 Milano, Italia, ovvero all'indirizzo di posta servizio.clienti@wolterskluwer.com; quanto all'Utente, ai riferimenti indicati con la domanda di iscrizione.

11.2 L'eventuale furto, smarrimento, ovvero appropriazione, a qualsivoglia titolo, da parte di terzi della Credenziali di Accesso dovrà essere comunicata senza ritardo dall'Utente, via e-mail, all'indirizzo servizio.clienti@wolterskluwer.com.

12. Trattamento dati personali, informativa e rinvio

12.1 I dati personali del Cliente saranno registrati su database elettronici di proprietà di Wolters Kluwer Italia S.r.l., Titolare del trattamento, con sede legale in Milano, Via dei Missaglia, 97 - Edificio B3, 20142, Italia, nonché saranno conservati su server situati nel territorio di Paesi appartenenti all'Unione Europea (UE) oppure extra UE nel rispetto della normativa in materia di protezione dei dati personali e saranno trattati da quest'ultimo tramite propri incaricati per finalità amministrative e contabili.

12.2 Il Cliente potrà in ogni momento esercitare i diritti di cui al Regolamento Europeo 679/2016, fra cui il diritto di accedere ai Suoi dati e ottenerne l'aggiornamento o la cancellazione per violazione di legge, di opporsi al trattamento dei Suoi dati ai fini di invio di materiale pubblicitario, vendita diretta e comunicazioni commerciali mediante comunicazione scritta da inviarsi a: Wolters Kluwer Italia S.r.l. - PRIVACY - Milano, via Dei Missaglia, 97, Edificio B3, 20142 Milano, Italia.

12.3 Il cliente è tenuto a consultare l'informativa privacy completa sul sito www.wolterskluwer.it nella sezione privacy.

13. Dichiarazione ai sensi del D.Lgs. 231/2001

13.1 Il Cliente prende atto che WKI ha adottato il Modello ex D.Lgs. 231/01 consultabile all'indirizzo www.wolterskluwer.it <<http://www.wolterskluwer.it>> sezione "Chi siamo – in Italia – Governance" e si obbliga ad osservare, nei rapporti con WKI, i principi ivi indicati e, in generale, le norme di legge vigenti e i principi generali di correttezza e trasparenza, impegnandosi ad adottare regole idonee alla prevenzione dei reati ex D.Lgs. 231/2001.

14. Foro competente

14.1 Per ogni controversia relativa al presente contratto sarà competente in via esclusiva il foro di Milano.

Data / firma / click _____

15. Approvazione specifica

15.1 L'Utente dichiara di approvare specificamente le clausole 5 (Fruizione del Prodotto Formativo, con particolare riferimento ai §§ 5.2 e 5.3), 10 (Recesso degli Utenti Consumatori), 9 (limitazione di responsabilità), 14 (Foro Competente).

Data / firma / click _____

Soggetto erogatore del servizio

Wolters Kluwer Italia Srl - Via Dei Missaglia, 97 B3 20142 Milano

